FOOT-BALL

Salvați sportul românesc !

Suporterii Gloriei din Arad

fac apel la publicul românesc, cerându-i obolul, pentru existența grupării arădene,

în luptă cu formațiile minoritare

Starea materială a clubURILOR sportive românești din Ardeal nu a fost niciodată strălucită, ba am putea spune, că întotdeauna au avut de luptat cu imense greutăți de ordin financiar, pe lângă greutățile ce le întâmpină în mod firesc, față cu societățile sportive minoritare. Dar starea aceasta, în urma noului sistem introdus în disputele pentru campionatul național, s'a înrăutățit în așa fel, că aproape le-a adus în pragul falimentului. Aceasta este azi și situația clubului sportiv „Gloria" care anul trecut a împlinit un sfert de veac de existență.

Pentru salvarea sportului românesc localnic, un grop de suporteri ai Gloriei au luat inițiativa unei adunări care s'a ținut Marți după amiazi, când au fost analizate cauzele stării actuale. S'a ajuns la concluzia că sistemul campionatului e defectuos, astfel că încasările matchurilor nu numai că nu sunt suficiente pentru acoperirea cheltuelilor, dar constituie un deficit permanent, astfel că nu se pot plăti salariile jucătorilor și nici baremurile echipelor în deplasare, decât cu mari întârzieri.

La adunare, au luat cuvântul d-nii prof. Nestor Blaga, președintele Gloriei, dr. Coriolan Ramonțian, ing. Traian Butoescu, Coriolan Lupșa, Gheorghe Ferdinand, ș. a.

In urma situației pe care am arătat-o mai sus, s'a decis ca, până la adunarea generală, să se facă un apel către românii iubitori de sporturi, ca să ajute după posibilități formația românească a Gloriei. Apelul n'a rămas fără răsunet, căci, în chiar sânul adunării, s'a colectat o sumă de 20.000 lei, ce a fost pusă imediat la dispoziția Gloriei. Acțiunea nu se va mărgini aci, ci printre români se vor lansa liste de subscripții în favoarea clubului românesc Gloria.

Acțiunea pentru sprijinirea Gloriei nu trebue să rămână aci. In ea trebue să se înglobeze toți românii arădani, pentru că nu susțin un club oarecare, ci acordă sprijinul lor, sportului românesc aici, unde minoritarii au atâtea cluburi și toate înfloresc, bucurându-se de succese și de sprijinul tuturor minoritarilor.

Informațiuni

O combinată Ujpest-Hungaria va juca Duminică un match amica la Varșovia. Din combinată vor face parte, în mod sigur, următorii: Szabo, Futo, Kis, Adam, Turay, Sebes, Szalay, Kocsis, Müller, Kallai, Kardos, Titkos.

*

Puternica echipă engleză Wolverhampton Wanderers va juca 4 matchuri pe continent, dintre cari unul la Anvers. Partenerul nu i-a fost încă desemnat

*

Duminică două reprezentative germane de football vor întâlni în match amical o selecționată ungară și reprezntativa Luxemburgului.

Prima echipă formată din: Iacob, Billman, Münzenberg, Kitzinger, Goldbrunner, Mengel, Lehner, Gellesch, Berndt, Siffling, Fath, va juca la Nürnberg cu selecționata ungară, în care vor juca: Hada, Korany, Biro, Pazmandan, Balogh, Pusztay, Zsengeller, Kisalagi, Toldi, Horvath, iar cea de-a doua selecționată germană va juca la Wuppertal cu Luxemburgul.

Ea va fi formată din: Klodt, Schulz, Ditgens, Müller, Sold, Schäder, Winklers, Gauchel, Lenz, Seitz, Simetsreiter.

*

Duminică dimineața, în locul matchului ASCAM (juniori)-Militari (juniori) dela ora 9 s'a programat matchul Venus B-Leonida, pe terenul Belvedere.

Juventus fără Zăinescu pleacă astăzi dimineață la Cernăuți

Vaida va juca centru înaintaș

Cum se știe, Juventus joacă Duminică la Cernăuți cu Dragoș Vodă. Match greu, foarte greu pe care roș-albaștrii trebue să-l câștige.

Insă au o nesansă : Zăinescu este indisponibil. Nu va putea juca. Și conducerea a ales pe Vaida drept înlocuitor. Incât, contra lui Dragoș Vodă Juventus va alinia următoarea echipă :

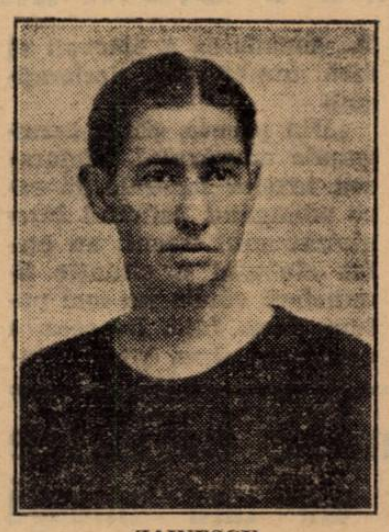

ZAINESCU

Endreffy — Cotruță, Dragomirescu — Petrescu, Braun, Brandabura — Oană, Korony, Vaida, Dunăreanu, Vulcănescu.

Expediția pleacă la Cernăuți astăzi dimneață cu Rapidul de 9.30.

OLYMPIA C. F. R. OBIECTUL UNEI GLUME...

Duminică 20 Martie se va disputa la Brăila matchul contând pentru divizia B, între Dacia-Unirea—Olympia C.F.R.

In legătură cu aceasta, Olympia C. F. R. a primit o carte poștală din București — expediată din gara de Nord — prin care un sportiv anonim îi atrage atenția că echipa sătmăreană să-și ia banii necesari întoarcerii din Brăila la Satu-Mare, pentru a nu păți ceeace au pățit ei.

Să fie oare o glumă sau...?

Matchul Telefon Club-Jahn

va furniza deschiderea la întâlnirea

Rapid-Chinezul

După cum s'a anunțat, mâine după amiază, la ora 4 p. m. se dispută pe stadionul Giulești, matchul de campionat dintre F. C. Rapid și Chinezul din Timișoara.

In urma unui acord survenit în cursul zilei de eri, în deschidere la acest match, la ora 14, se va desfășura partida Telefon Club — Jahn, contând pentru Divizia Națională B.

Provocare...

Echipa de ping-pong a clasei a V-a a liceului „Casei Corpului Didactic", provoacă pe această cale, echipa de ping-pong a clasei a VII-a B, a „Colegiului Național Sf. Sava".

Matchul urmează a fi Luni 21 Martie a. c., la orele 16, în sala Y.M.C.A.

Echipele vor fi formate din trei elevi. Echipa clasei V-a A, a lic. C. C. D. este formată din următorii: Leul Emil, Mitrea Valeriu și Stoenescu C.

*

Campionatul clasei a V-a, a liceului „Casei Corpului Didactic", s'a terminat cu victoria lui Mitrea Valeriu, care a învins în finală pe Stoinescu Constantin, cu 21—18 21—19.

MATCHUL

VICTORIA - FRANCO-ROMANA

va lămuri problema leaderului seriei estice din divizia B.

Duminică, Constanța va găsdui echipa „Franco Română" din Brăila, care va juca cu „Victoria", un match de foot-ball, în cadrul diviziei naționale B.

In vederea acestui match, de al cărui rezultat atârnă menținerea clubului local în fruntea seriei Estice, conducătorii echipei fac preparativele impuse de împrejurări.

Urmată numai la două puncte diferență de viguroasa echipă olteană „Craiu-Iovan", „Victoria" trebue să depună toate sforțările spre a se menține în fruntea clasamentului.

In toamnă, echipa locală n'a fost învins de nici un adversar, iar în retur numai de „Telefon Club", căruia i-a cedat cu 4-2.

Deci, cu toată situația favorabilă din trecut, clubul local poate pierde locul prim din clasament, dacă nu va reuși să-și adjudece toate matchurile.

Pentru Duminică, „Victoria" se va prezenta în următoarea formație : Cristea Vasi, Ion Ion, Gili Marinescu ; Maci, Actis, Boicenco ; Demetrian, Sekely, Pop, Bodea și Sava.

Intâlnirea va fi arbitrată de d. Crutescu-București.

DESCHIDEREA

In match deschidere, vor juca echipele „Venus" și „Concordia", în cadrul campionatului districtual.

— N. I. —

Din Călărasi

Duminică, 20 Martie crt., Călărașii găzduesc primul match al sezonului, „Tricolor-Venus", va primi vizita vecinei sale „Vifor-Dristor" din Silistra.

Matchul se anunță extrem de disputat și interesant, dat fiind vechea rivalitate ce există între aceste două cluburi, cum și faptul că în toamnă, deși localnicii au dominat de departe, fiind net superiori silistrenilor, nu au reușit decât un modest rezultat de egalitate (1—1).

Forma actuală a echipei, care nu corespunde nici pe departe celei din toamnă, inspiră serioase îngrijorări.

Se prevede totuși, un joc strâns în urma căruia Tricolor-Venus, dacă se va întrebuința serios, își va adjudeca victoria.

Formația localnicilor, va fi :

Țuțuianu, Popescu, Ionescu ; Cristea, Strătescu, Dumitrescu ; Baciu, Nelu Gh., Negulescu, Țugurel, Criciotoiu.

Va arbitra d. G. Filip Constanța.

— M. D. —

IN TOAMNĂ

Juventus va avea o echipă pur românească

Conducerea roș-albaștrilor va achiziționa numai tineri sub 20 ani

Una din grupările bucureștene care urmează o consecventă politică de românizare și întinerire a echipei sale este Juventus.

Această politică datează de multă vreme la roș-albaștri, însă prefacerile se produc încetul cu încetul. O asemenea reformă este în raport direct cu elementul timp și conducerea Juventusului lasă lucrurile să decurgă în nota lor firească, după direcția ce le-a fost dată.

Cert este că în toamnă Juventus va avea o echipă divizionară pur românească și tânără.

In vederea achiziționării elementelor necesare, Juventus a angajat tratative cu jucători din țară. Numele nu ne-au fost date. Atât putem spune însă, că sunt doi footballiști din Arad, restul din vechiul regat; foarte puțini din București.

Ceeace este caracteristic îl constitue faptul că pe roș-albaștri nu-i interesează decât jucătorii sub 20 ani.

Cursurile practice

ale școalei de antrenori se vor deschide Marți 22 Martie la cabana Juventusului

Cursurile școalei de antrenori de la Districtul București au luat sfârșit Joi seară. Bineînțeles, s'a încheiat prima parte a programului fixat de Braun și Steinbach: partea teoretică.

In ce privește cursurile practice, acestea se vor deschide săptămâna viitoare și anume Marți 22 Martie.

Cursurile acestea se vor ține pe terenul de lângă cabana Juventus din Bd. Elisabeta.